

Studio Chiariotti

Lo **Studio Dr. A. Chiariotti & C. s.r.l.** è un ambulatorio privato di diagnostica per immagini convenzionato dal 1980 e accreditato dal 1998 con il Sistema Sanitario Nazionale.

L'**accesso** segue le stesse modalità delle strutture pubbliche, sia per privati che per convenzionati.

L'obiettivo è quello di operare secondo l'**etica della qualità** per soddisfare le aspettative di ogni utente.

Lo studio si avvale di un **team qualificato** ed aggiornato composto da tecnici di radiologia medica (TSRM), medici specialisti e personale amministrativo.

Documenti per l'accettazione

Per esami in regime di accreditamento con il sistema sanitario nazionale, presentarsi muniti di:

-  **Impegnativa del medico curante**
-  **Tessera sanitaria**
-  **Eventuali tesserini d'esenzione e patologia**
(per esenzioni per reddito ed età superiore ai 65 anni, presentare il codice fiscale del coniuge)

Esenzione dal Ticket

Si può essere esentati per

-  **Patologia**
-  **Età**
-  **Reddito**

Esenzioni regolate da normative nazionali e/o regionali.
Si rimanda ai siti della Regione Lombardia e del Ministero della Salute.

Consegna referti

Referti radiologici ed ecografici
1-2 giorni

Referti mammografici
4 giorni



Contatti

 Via Castiglioni, 1
21052 Busto Arsizio (VA)

 +39 0331 635373

 info@studiochiariotti.com
www.studiochiariotti.com

Orari

 **Mattino:** 08:00 - 12:30
Pomeriggio: 14:30 - 18:00

Dal lunedì al venerdì

Scansiona il QR code per ottenere indicazioni



Sistema Sanitario  Regione Lombardia

Studio Dr. A. Chiariotti & C. s.r.l.

RADIOLOGIA
ECOGRAFIA
MAMMOGRAFIA 3D
ECO-COLOR-DOPPLER
TAC DENTALE
ORTOPANTOMOGRAMMA
MOC



Ambulatorio ed Esami

Grazie ad apparecchiature di ultima generazione, in ambulatorio è possibile sottoporsi ad esami di:

- | | |
|--------------------------------|-----------------------|
| Esami radiologici tradizionali | Mammografia |
| Ortopantomografia | Ecografia |
| Teleradiografia del cranio | Moc Fuji FDX |
| | Eco-color-doppler TSA |



Esami Radiologici

La radiologia tradizionale utilizza le radiazioni ionizzanti (raggi X) per riconoscere patologie di diversa natura.

Presso lo Studio Chiariotti si eseguono:

- | | |
|---|--|
|  RX testa-collo |  RX torace-addome |
|  Esami contrastografici
(esofago, tubo digerente, clisma opaco) |  RX scheletro |



TC Dentale CONE BEAM

 La tomografia computerizzata a fascio conico è una tecnologia a **bassa esposizione** alle radiazioni per acquisire **immagini 3D** da diverse angolazioni.



Ecografia

L'ecotomografia identifica eventuali lesioni grazie alle onde ultrasonore. Si eseguono ecotomografie di tipo:

- | | |
|------------------------------------|------------------------------|
| Cute e sottocute | Del capo e del collo |
| Dei grossi vasi addominali | Testicolare |
| Muscolotendinea | Osteoarticolare |
| Ginecologica transvaginale | Addome completo |
| Mammaria bilaterale e monolaterale | Addome superiore e inferiore |



Moc Fuji FDX con tecnica Dexa

 La Mineralometria Ossea Computerizzata Dexa è un esame che valuta la **densità minerale ossea** a livello di colonna lombare e femore/anca con l'utilizzo di una minima dose di raggi X. Risulta fondamentale per la diagnosi di **osteoporosi**.



Mammografia Digitale 3D

 La **tomosintesi** è la tecnica diagnostica radiologica di visualizzazione della mammella in 3D per la **prevenzione e la diagnosi** del carcinoma.



Ortopantomografia

 È la radiografia panoramica delle **arcate dentarie** superiore e inferiore per lo studio di tutti gli elementi dentali.



Teleradiografia del Cranio in Latero-Laterale

 Si tratta del radiogramma con filtro per il profilo facciale **richiesto dall'ortodontista** per il tracciato cefalometrico al fine di studiare eventuali malocclusioni e definire la conseguente terapia.

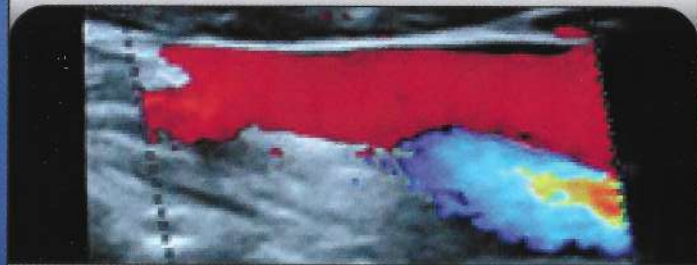

Eco-color-doppler TSA

 È un esame che utilizza gli stessi principi e la stessa apparecchiatura dell'ecografia per lo studio dei vasi sanguigni: **arterie e vene**.